

DOCUMENTAȚIE TOPOGRAFICĂ
PENTRU REALIZAREA
PLANULUI DE SITUAȚIE

Adresa corpului de proprietate:
Teaca, Nr. FN
CF 25123

Beneficiar:
COMUNATEACA

Executant:
Daniel V.M. BODNARIU
autorizatia seria RO - B - F nr. 1256

IANUARIE 2021

MEMORIU TEHNIC

1.Denumirea lucrării: Realizarea planului de situație în vederea trecerii unui teren din domeniul statului Roman în domeniul privat al comunei Teaca

2.Beneficiarul lucrării: **COMUNA TEACA** cu sediul în Teaca, Nr. 598, Jud. Bistrița-Năsăud.

3.Executantul lucrării: Ionel szabo, autorizație seria BN nr. 108

4.Obiectul lucrării: Imobilul teren din intravilan Teaca, Nr. FN

5.Scopul lucrării: Realizarea planului de situație în vederea trecerii unui teren din domeniul statului Roman în domeniul privat al comunei Teaca

6.Amplasamentul corpului de proprietate: Corpul de proprietate este amplasat în intravilan Teaca, Nr.FN, județul Bistrița Năsăud.

7.Situația juridică a imobilului: Imobilul teren în cauză se identifică în CF 25123 Teaca proprietar fiind Statul Român .

8.Operațiuni topo – cadastrale efectuate:

Lucrarea a fost executată în sistem de proiecție STEREO 1970. Ridicarea punctelor de detaliu s-a făcut prin metoda GPS RTK.

Precizia de determinare a coordonatelor este de 2 Cm.

Terenul este împrejmuit cu gard.

Terenul se identifică cu nr. Topo 4244,4245,4246/1,4246/2,4247. În tabelul de mișcare parculară am propus ca suprafața de 2004 mp spre a fi atribuită în domeniul privat al comunei Teaca

Executant,

Daniel V.M. BODNARIU



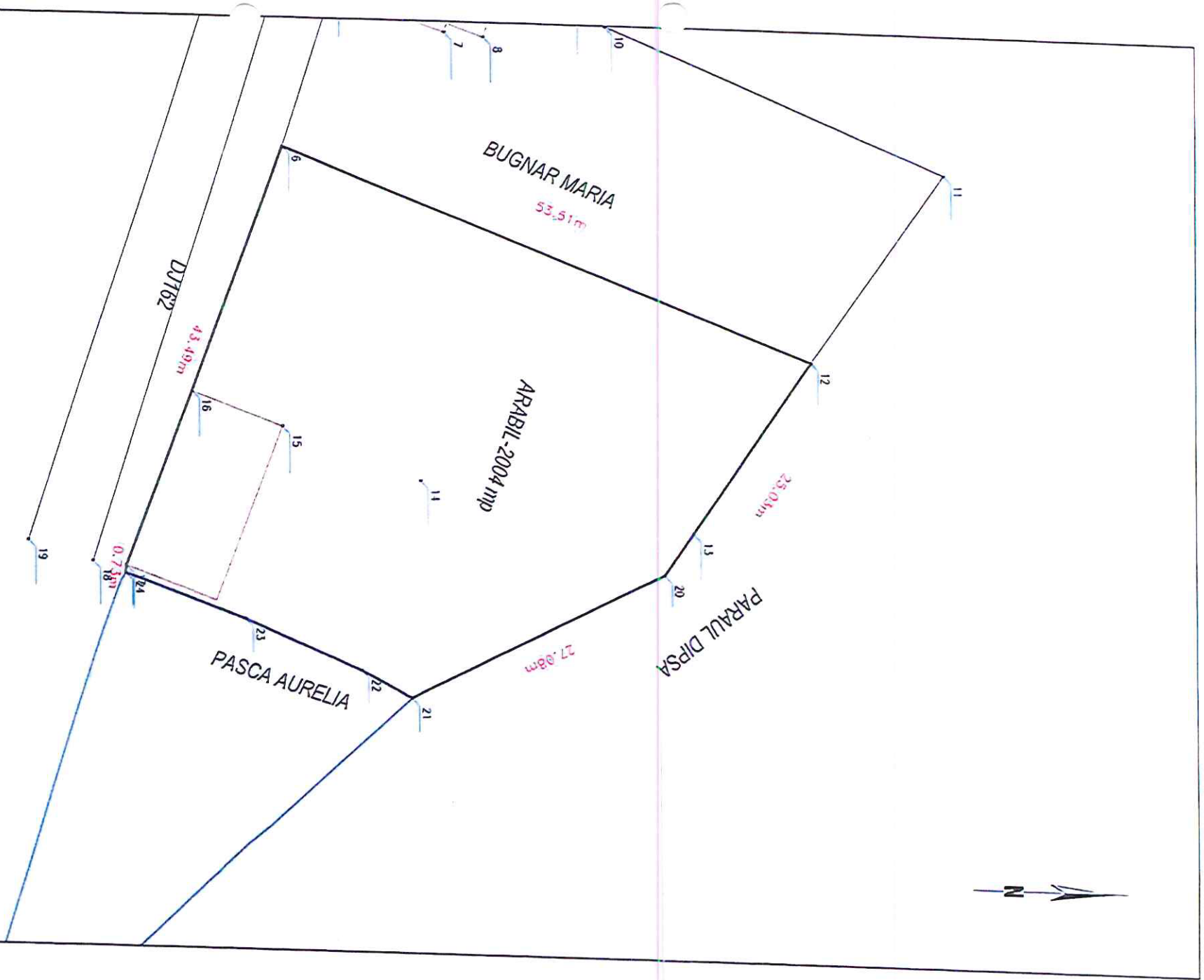

Daniel BODNARIU CERTEIFICAT DE ATRIBUIRE A ACTIVITĂȚII DE PROIECTARE AUTORIZARE		Beneficiar: COMUNA TEACA		Planșa 1
Autorizația RO-B-F-1256		Amplasament: Teaca, Nr. FN		
Masurat:	Ing. Daniel BODNARIU Nr. 42592/12.2010	Scara:	1:500	Denumirea plansei: PLAN DE SITUATIE
Proiectat:	Ing. Daniel BODNARIU DANIEL	Data:	JAN 2021	
Desenat:	Ing. Daniel BODNARIU DANIEL			

TABEL DE MIȘCARE PARCELARĂ
a imobilului înscris în CF. 28313 25123

SITUAȚIA ACTUALĂ					SITUAȚIA VIITOARE PROPUȘĂ				
Nr. CF	Nr. Topo	Supraf mp	Cultura	PROPRIETARI	Nr. cad	Nr. Topo	Supr af. (mp)	Cultura	PROPRIETARI
25123	4244,42 45,4246/ 1,4246/2 ,4247	2004	Arabil	Statul Român		4244/1,424 5/1,4246/1/ 1,4246/2/1, 4247/1	2004	Arabil	Domeniul Privat al comunei Teaca
		2004	TOTAL SUPRAFATA					2004	

Întocmit,

Daniel V.M. BODNARIU

